



Escuela Sol Naciente

Profesora: Marta Isla Muñoz

Profesora Diferencial: Susana Priore Vásquez

Asistente Técnico: Daniela Marín

Órganos de nuestro cuerpo

SEGUNDO BASICO A

Nombre: _____

Curso: _____ Fecha: : Lunes 11 al Viernes 15 de Mayo

Unidad	Unidad I. Órganos internos del cuerpo humano.
Objetivo de Aprendizaje	0A7 Identificar la ubicación y explicar la función de algunas partes del cuerpo.

Indicaciones:

Se solicita al apoderado apoyar el proceso del estudiante, en relación al fortalecimiento de las habilidades de ciencias naturales.

Es importante realizar las actividades en el orden presentado, ya que su complejidad va aumentando a medida que avanzan las tareas.

Es necesario que se realicen las siguientes preguntas cada vez que el estudiante finalice la o las actividades académicas diarias. Estas preguntas tienen como finalidad que el estudiante logre identificar lo que está aprendiendo y de qué manera, siendo consciente de su propio proceso de aprendizaje.

¿Qué aprendí?

¿Cómo lo he aprendido? ¿Qué pasos he seguido?

¿Para qué me ha servido?

¿En qué situaciones puedo utilizar lo aprendido?



Escuela Sol Naciente

Profesora: Marta Isla Muñoz

Profesora Diferencial: Susana Priore Vásquez

Asistente Técnico: Daniela Marín

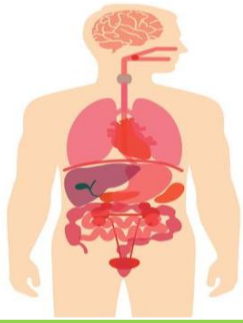

Algunos órganos internos importantes del cuerpo son el **estómago**, los **pulmones**, el **corazón** y el **cerebro**.

TAREA 1

- Une con una línea el órgano interno de nuestro cuerpo, con el nombre que le corresponde:
- Marca con una X el día que realizaste esta tarea.

¿Qué día trabajé la tarea 1?	Lunes	Martes	Miércoles	Jueves	Viernes
------------------------------	-------	--------	-----------	--------	---------

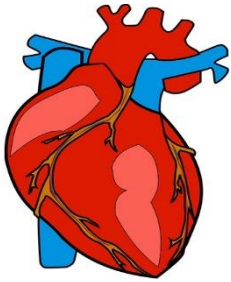

Estómago



Pulmones



Corazón

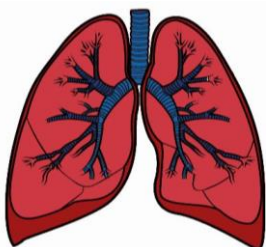

Cerebro



Escuela Sol Naciente

Profesora: Marta Isla Muñoz

Profesora Diferencial: Susana Priore Vásquez

Asistente Técnico: Daniela Marín

TAREA 1

➤ Escribe el órgano interno al cual se describe en cada recuadro.

Es un órgano muscular que permite la digestión de los alimentos.



Es un órgano muscular que bombea la sangre a todo el cuerpo.



Es un órgano que es parte del sistema respiratorio. Su función es inhalar el oxígeno.



Es el órgano que procesa la información que recibimos de nuestros sentidos. Controla y coordina nuestros movimientos y funciones corporales.





Escuela Sol Naciente

Profesora: Marta Isla Muñoz

Profesora Diferencial: Susana Priore Vásquez

Asistente Técnico: Daniela Marín

TAREA 2

- Dibuja el órgano que se describe en cada situación.
- Marca con una X el día que realizaste esta tarea.

¿Qué día trabajé la tarea 2?	Lunes	Martes	Miércoles	Jueves	Viernes
------------------------------	-------	--------	-----------	--------	---------

El órgano que se ubica en el centro del tórax:

El órgano que se ubica en el tórax y está protegido por las costillas:

El órgano que se ubica en el abdomen:

El órgano que se ubica en la cabeza:



Escuela Sol Naciente

Profesora: Marta Isla Muñoz

Profesora Diferencial: Susana Priore Vásquez

Asistente Técnico: Daniela Marín

TAREA 2

- Une o recorta los órganos internos y ubícalos donde corresponde
- Pinta.

